



VINCOTTE CERTIGO vzw

Exploitatiezetel: Jan Olieslagerslaan 35 • 1800 Vilvoorde

Tel +32(0)2 674 57 11 • fax +32(0)2 674 59 59 • info@vincotte.be • www.vincotte.com

Maatschappelijke zetel: Diamant Building • Boulevard A. Reyerslaan 80 • B-1030 Brussel

Safety, quality and environmental services

Verslag nr. : 70030750

CN 002903

Antwerpen-Limburg

tel.: 03 221 86 11

Oost & West -Vlaanderen

tel.: 09 244 77 11

Brabant

tel.: 02 674 57 11

Wallonië

tel.: 081 432 611

Resi code:

PROCES-VERBAAL VAN GELIJKVORMIGHEIDSONDERZOEK EN/OF CONTROLEBEZOEK VAN EEN ELEKTRISCHE LAAGSPANNINGSINSTALLATIE

Verantwoordelijke voor de werken :

Installatie :

Eigenaar of beheerder :

Naam, voornaam :	Naam, voornaam : VERHEIJEN, VICTOR
Ident. Kaart nr. :	Adres : HOGGAKERS 4
BTW nr.: BE	Post nr. + Stad : 2370 BRENDONK
	Tel.: 014 / 67 95 55

Basis van het onderzoek : Algemeen Reglement op de Elektrische Installaties (AREI) ☐

<input checked="" type="radio"/> Art 270	<input type="radio"/> ingebruikname	<input type="radio"/> wijziging	<input type="radio"/> uitbreiding	<input checked="" type="radio"/> Art 86	<input type="radio"/> Art 271 bis	<input checked="" type="radio"/> ① Wooneenheid
<input type="radio"/> Art 271	<input type="radio"/> mobiel	<input type="radio"/> tijdelijk	<input type="radio"/>	<input type="radio"/> Art 87	<input type="radio"/> Art 278	<input type="radio"/> ② Huishoudelijke werkeenheden
<input checked="" type="radio"/> Art 276	<input type="radio"/> periodiek	<input checked="" type="radio"/> controle	<input type="radio"/>	<input type="radio"/> Art 88	<input type="radio"/> Art	<input type="radio"/> ③ Gemeenschappelijke delen
<input type="radio"/> Art 276	<input type="radio"/> verzwaaring	<input type="radio"/> Art 276bis	<input type="radio"/> verkoop van een wooneenheid	<input type="radio"/> Art ...	<input type="radio"/> Art	<input type="radio"/> ④ Werkeenheden

Algemene gegevens elektrische installatie :

Gegevens verdeler	EAN	<input type="radio"/> EAN niet meegedeeld	<input type="radio"/> kWh meter niet geplaatst
kWh meter nr. : 12853652	meterstand dag : 52538	nacht :	<input type="radio"/> kWh excl. nacht meter :
Bescherming aansluiting (A) : <input checked="" type="radio"/> 020 <input type="radio"/> 025 <input type="radio"/> 032 <input type="radio"/> 040 <input type="radio"/> 050 <input type="radio"/> 063 <input type="radio"/> 080 <input type="radio"/> 100	nr. :		
Gegevens installatie	Ontworpen voor U _N : <input checked="" type="radio"/> 230 V <input type="radio"/> 3x230 V <input type="radio"/> 3N400 V	Type aardelektrode :	
Maximale nominale stroom (A) : <input type="radio"/> 020 <input type="radio"/> 025 <input type="radio"/> 032 <input type="radio"/> 040 <input type="radio"/> 050 <input type="radio"/> 063 <input type="radio"/> 080 <input type="radio"/> 100	<input type="radio"/> aardingslus		<input type="radio"/> pen / baar
Voedingsleiding hoofdbord : 4 X 10 mm ² - Type : EXVB	<input checked="" type="radio"/> bestaat		
Beschrijving installatie	Algemene differentieelstroominrichting : 40 A / 300 mA	Aantal borden : 1	Aantal eindstroombanen : 10
<input type="radio"/> zie bijlage(n)			

Metingen - testen - controles - verzegeling :

<input checked="" type="radio"/> Rechtstreekse aanraking	<input checked="" type="radio"/> Onrechtstreekse aanraking	<input checked="" type="radio"/> Montage	<input type="radio"/> Toestellen	<input checked="" type="radio"/> Materieel	<input checked="" type="radio"/> I>/doorsnede	<input checked="" type="radio"/> Schema's
<input checked="" type="radio"/> Aardingsweerstand : 17 Ω	<input checked="" type="radio"/> Algemeen isolatieniveau : 923 MΩ	<input checked="" type="radio"/> Controle foutlus	<input checked="" type="radio"/> Aardingscontinuïteit	<input checked="" type="radio"/> Test diff.		
Differentieelstroominrichting : <input type="radio"/> was verzegeld <input checked="" type="radio"/> werd verzegeld <input type="radio"/> werd niet verzegeld <input type="radio"/> kan niet verzegeld worden						

Inbreuken - Opmerkingen (voor de betekenis van eventuele codes : zie keerzijde)

Inbreuken Nieuwe installatie	<input checked="" type="radio"/> Nihil
Inbreuken Bestaande installatie	<input checked="" type="radio"/> Nihil
Opmerkingen	<input checked="" type="radio"/> Nihil
Visum DNB of aangestelde :	

Besluit(en) :

☐ De nieuwe installatie voldoet ☒ voldoet niet aan het AREI.

☒ De bestaande installatie voldoet ☒ voldoet niet aan het AREI.

Agent bezoeker :

Naam : LAPIN JOERI

Agent nr. : 4228 Datum : 22 / 02 / 2012

Bijlage(n) : ☐ Situatieschema('s) :

☐ Eéndraadsschema('s) :

De installatie dient opnieuw gecontroleerd te worden vóór

22/02/2012 (*)

☒ door hetzelfde erkend organisme.

Voor de directeur generaal : Handtekening

- Dit proces-verbaal dient bewaard te worden in het dossier van de elektrische installatie en dit dossier dient elke aangebrachte wijziging te vermelden.
- De Federale overheidsdienst economie dient bij ieder ongeval, rechtstreeks of onrechtstreeks te wijten aan elektriciteit waarbij personen betrokken zijn, ingelicht te worden.
- De controle heeft enkel betrekking op de zichtbare en toegankelijke delen van de installatie.
- Op basis van de ter plaatse verkregen informatie is het niet mogelijk de datum van realisatie van de elektrische installatie vast te stellen.
- Wij raden U aan om het (de) schema('s) te vervolledigen voor de delen die niet zichtbaar waren tijdens ons bezoek. In geval van twijfel over de veiligheid van deze elementen, nodigen we u ten eerste uit om een bijkomend controlebezoek te laten uitvoeren.
(*) De werken, nodig om de inbreuken te doen verdwijnen die opgemerkt werden tijdens het controlebezoek, moeten zonder vertraging uitgevoerd worden en alle maatregelen moeten getroffen worden opdat de in overtreding zijnde installatie, indien ze in dienst blijft, geen gevaar vormt voor personen. Indien bij het nieuw controlebezoek, na max. 1 jaar, de overtredingen niet verdwenen zijn moet het erkend organisme een kopie van het proces-verbaal van het controlebezoek overmaken aan de Algemene Directie Energie die belast is met het hoog toezicht.

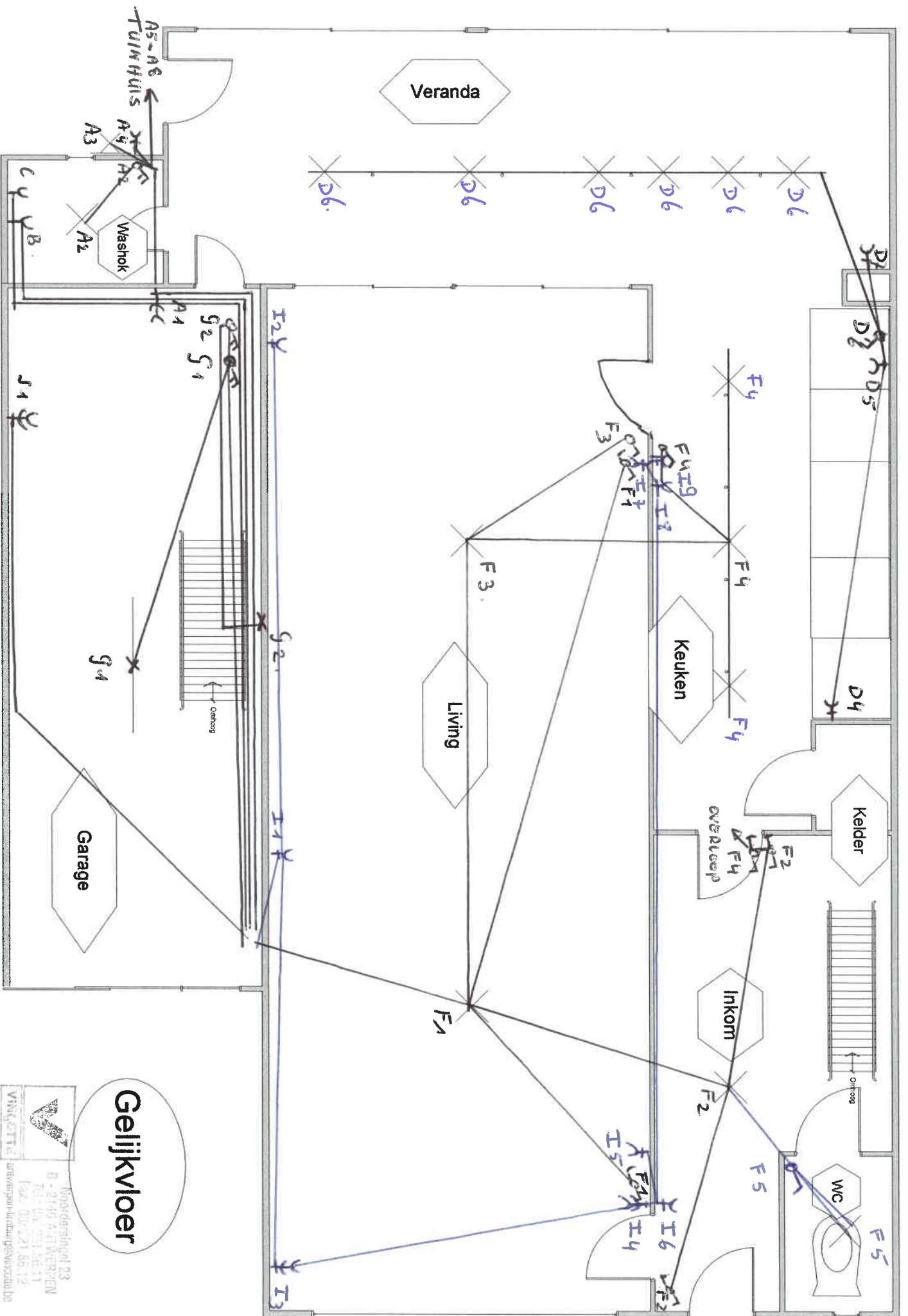

Gelijkvloer



VINCOOTIC
B - 2146 RATTWERPEN
Tel: 06 221 56 11
Fax: 06 221 56 12
art@vincootic.nl
info@vincootic.nl

3/6

Slaapkamer 3

Badkamer

Verdieping

Overloop

Zolder

Slaapkamer 2

Slaapkamer 1



Moortgatlaan 23
B-2140 Aalst
Tel: +32 (0) 251 00 11
Fax: +32 (0) 251 00 12
antwerpen-linburg@vincotec.be

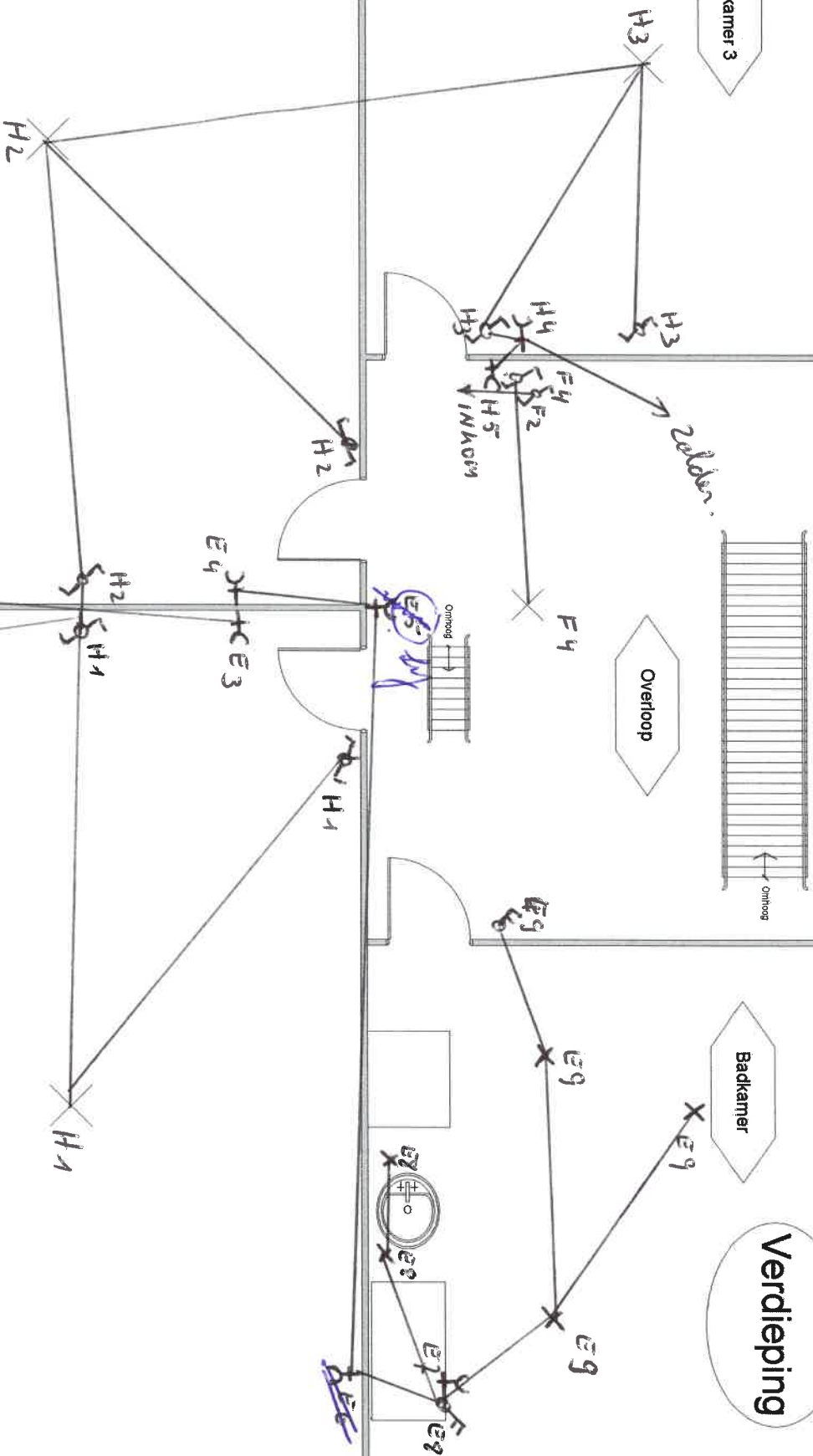

2/6

Kelder

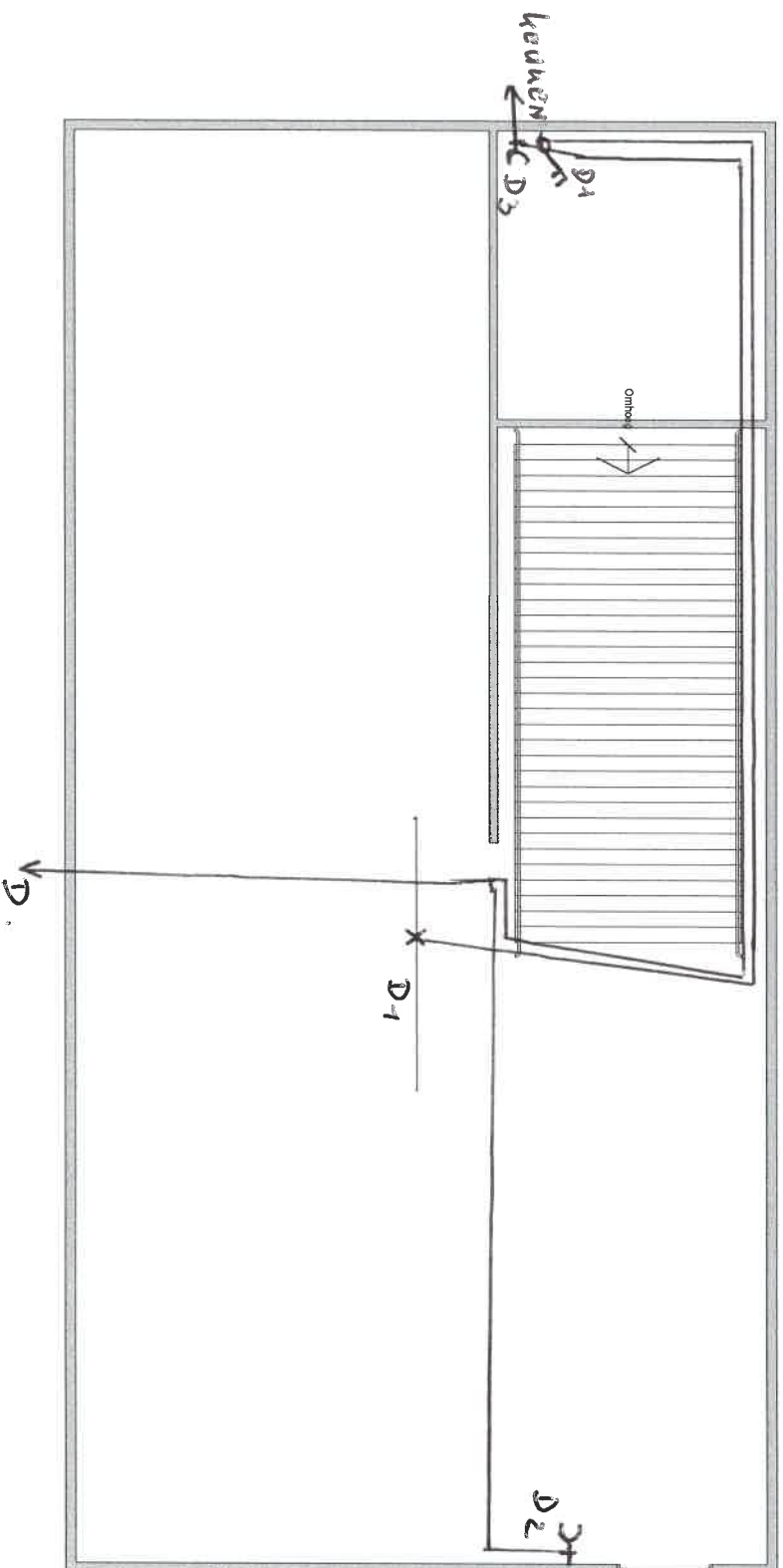

Zolder

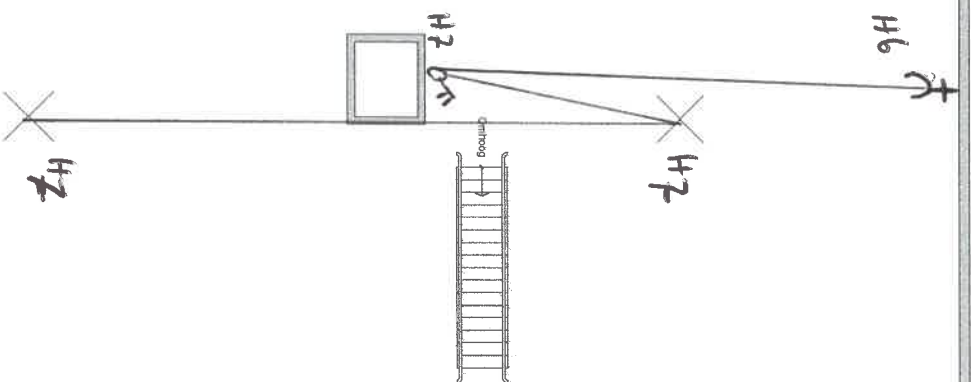

Noordersingel 23
B - 2147 AMJ EEPEN
Tel: 047 33 08 11
Fax: 047 33 08 12
info@vincuit.nl
www.vincuit.nl

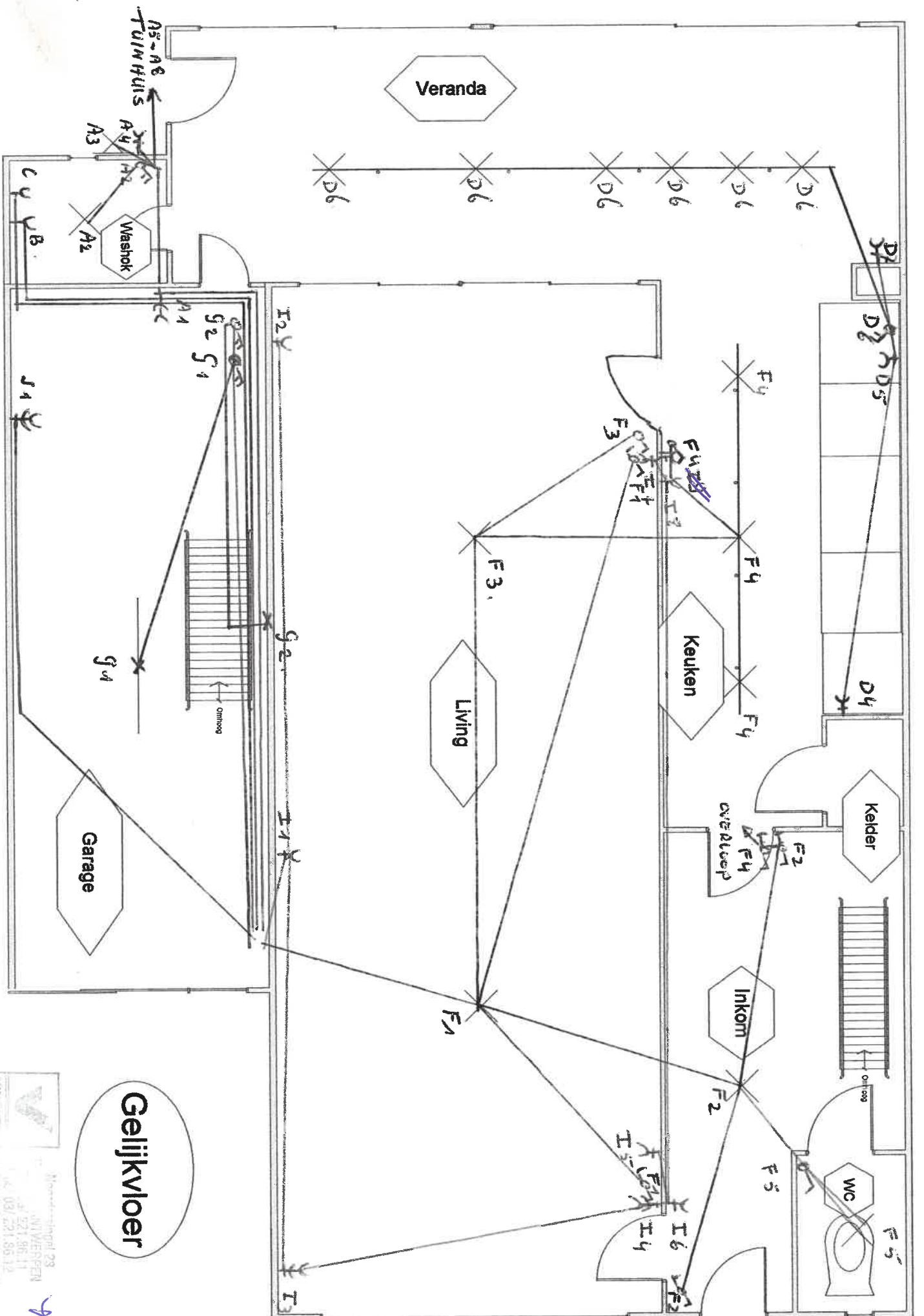

Gelijkvloer



Monsternigel 23
NIJVERPEEN
031 221.86.11
031 221.86.12
www.nijverpeen.nl

3/6

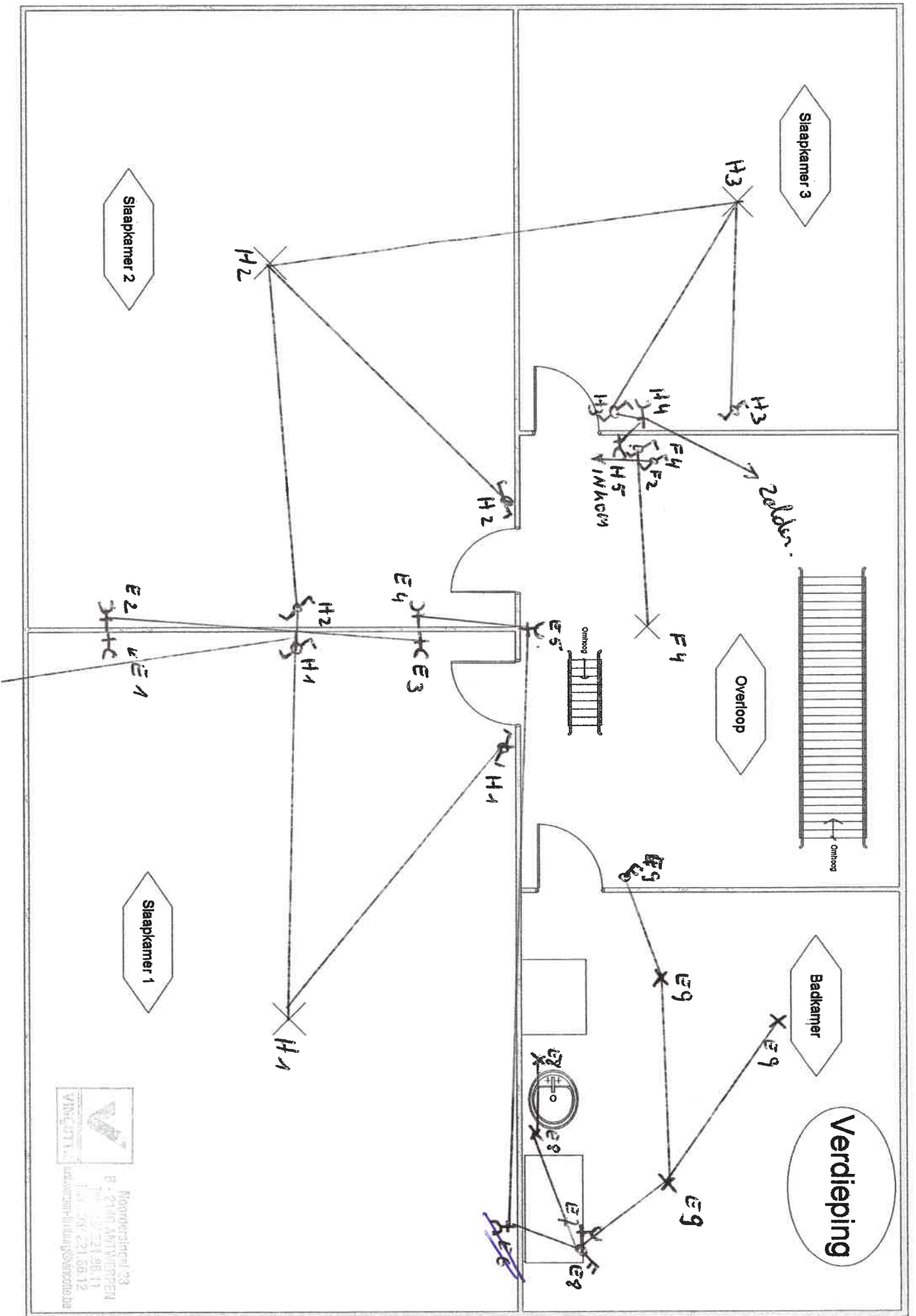



 Provincie 23

 B - 2140 ANTWERPEN

 Tel. 03221.96.11

 Fax 03221.56.12

 e-mail: info@vincit.be

2/1/

 4/6

Kelder



Zolder

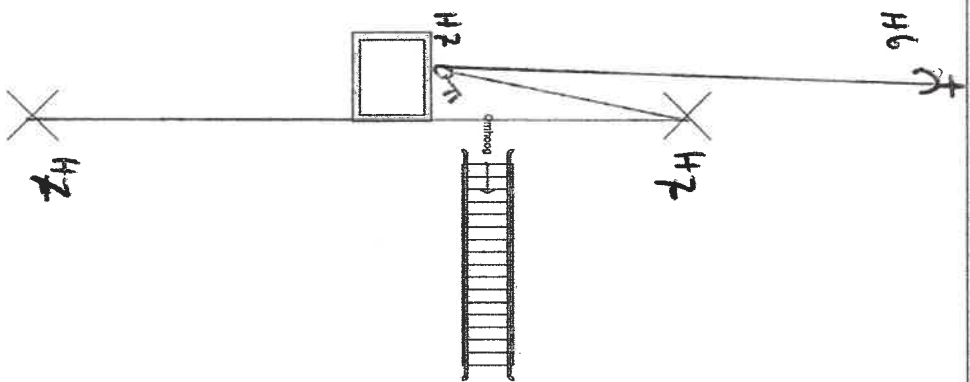

Montresingel 28
B - 2040 ANTWERPEN
T +32 (0) 3 21 86 11
F +32 (0) 3 21 86 12
info@vincotec.be
vincotec.be

6/14

Hogedijk 4
2370 Nieuwland

TUINHUIS

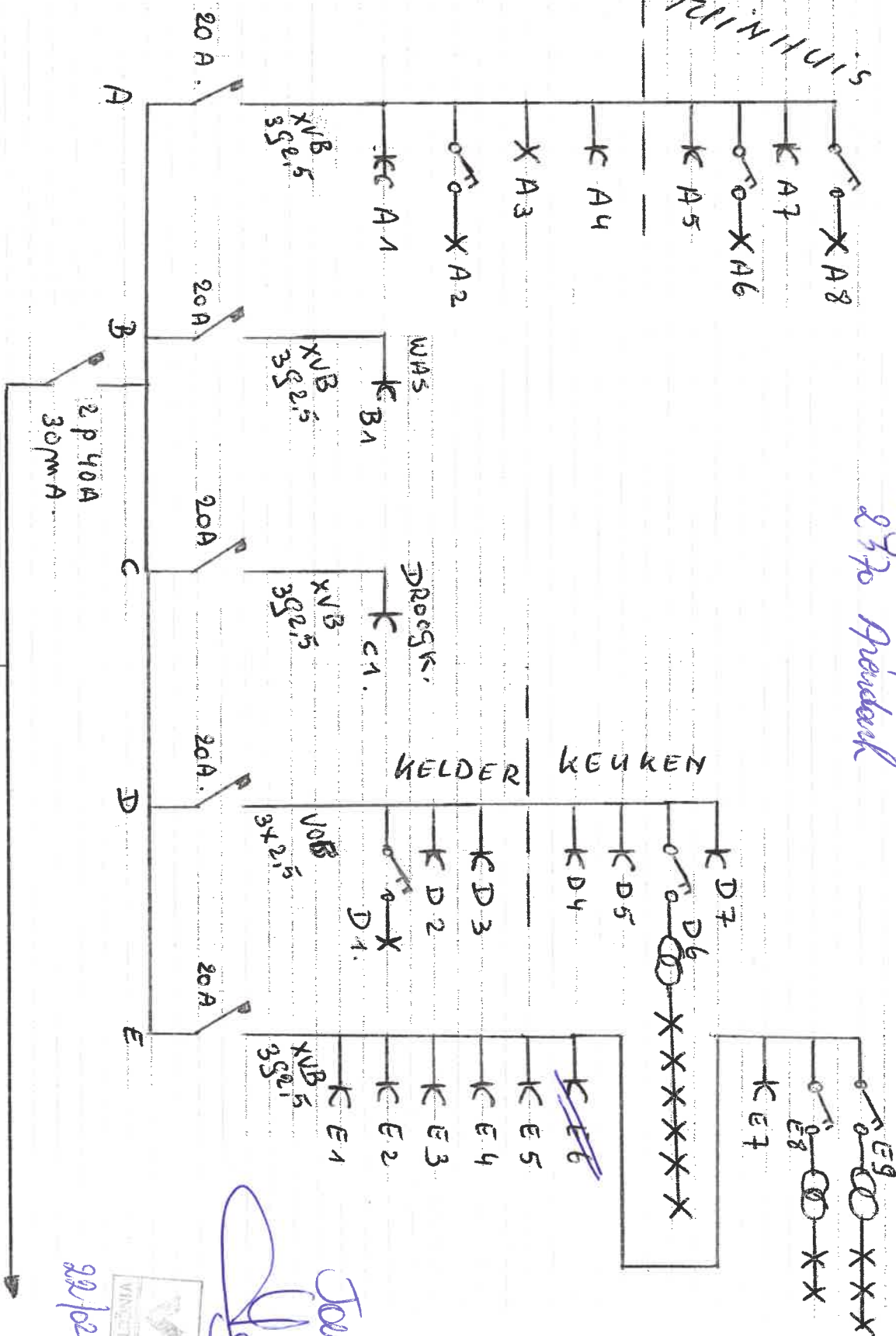

22/12/2012

Joni de Vries 4228



1/6



Modellrechnung 23
 0-370-60147-8
 ISBN 0-370-60147-8
 Preis 036/27,85 12

2/6